

Lathund för Uppsökande Verksamhet

T99Webb

2019

Innehåll

Inledning och inloggning	2
Startsida för uppsökande verksamhet.....	4
Besöks- och restlista.....	5
Registrera Munhälsobedömning	6
Registrera ändring MHB	9
Tandvårdskort sök	11

Tandvård, särskilda grupper:
Karin Mattsson 010-8314371
Anna Filipsson 010-8314751
Agne Nihlson 010-8314012

Inledning och inloggning

Dokumentet beskriver funktionerna för uppsökande verksamhet i T99Webb.

För åtkomst till T99Webb använd <https://portalen.regionvarmland.se> Logga in på den stationära datorn du har anmält till regionen och som har fått fjärråtkomstpaketet installerat (bärbara datorer har fjärråtkomstpaketet från start).

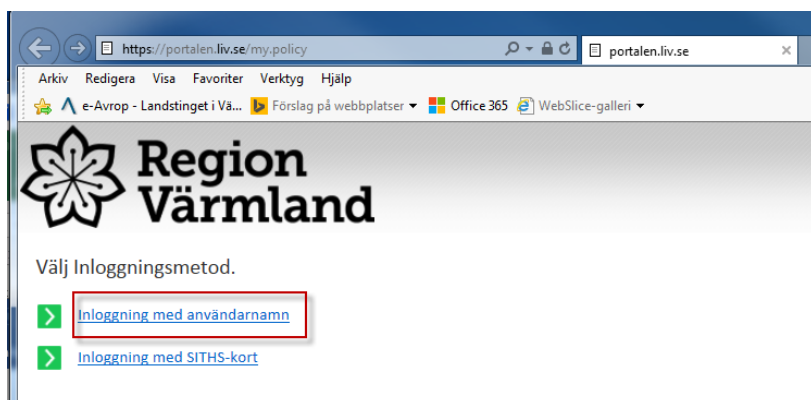

Användarnamn och lösenord är detsamma som du använder när du loggar in på din dator.



Engångslösenord kommer till din mobiltelefon

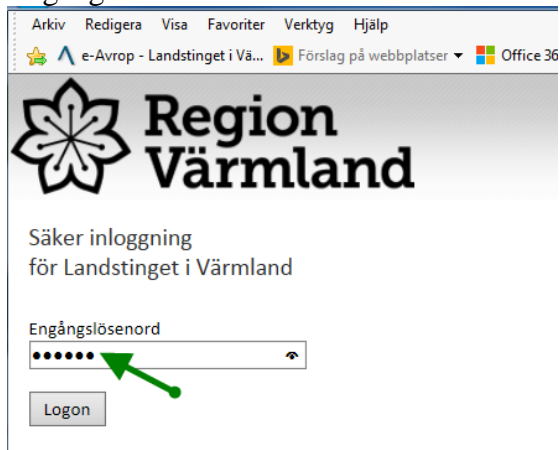

Klicka på markerad ikon för att påbörja inloggningen till T99Webb

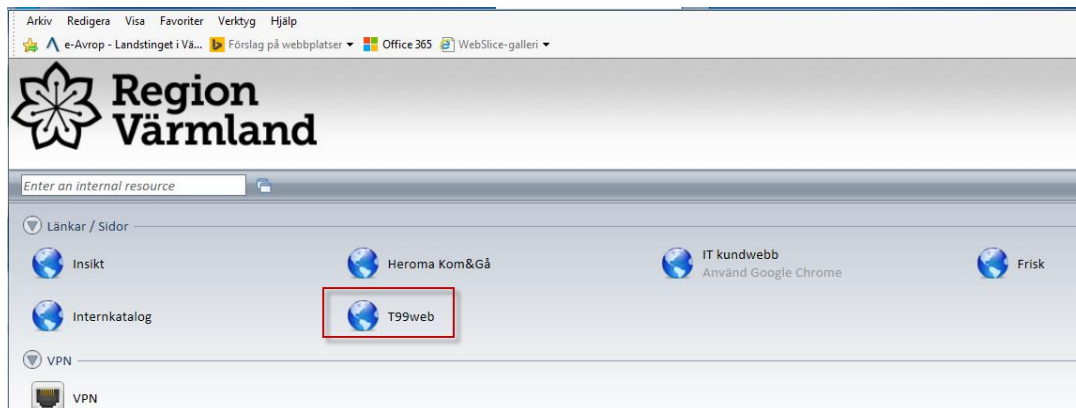

Användarnamn och lösenord för T99Webb. Uppgifterna har du fått från Region Värmland.



The screenshot shows the login page for T99Webb. It features the Region Värmland logo at the top left. Below the logo, there is a message: 'Var vänlig fyll i dina inloggningsuppgifter för att komma vidare till T99-Webb.' The form contains two input fields: 'Användar-ID:' with the value 'livnet\kama05' and 'Lösenord' with a masked password (represented by a dot). A 'Logga in' button is located at the bottom right, with a green arrow pointing to it.

Startsida för uppsökande verksamhet

Välkommen till T99Webb. Detta är vår startsida.

Du som arbetar med uppsökande verksamhet kommer att ha tillgång till nedanstående aktiviteter:

- Besöks- och restlista.
- Munhälsobedömning
- Tandvårdskort – Sök
- Meddelanden

T99Webb Inloggad som: Filipsson, Anna **Klinik:** 50130 - ARVIKA

Användarprofil: Uppsökande verksamhet

Aktiviteter

- [Startsida](#)
- [Munhälsobedömning](#)
- [Munhälsobedömning från fil](#)
- [Besöks- och restlista](#)
- [Tandvårdskort - Sök](#)
- [Meddelanden](#)
- [Logga ut](#)

Välkommen till T99Webb

Här jobbar vi med särskilt tandvårdsstöd för personer som har stort personligt omvårdnadsbehov. Kommunens utfärdare har kunskap och kännedom om personer som uppfyller kraven för Nödvändig tandvård. Regionen sköter ekonomin och har avtal med vårdgivarna.

Därför behövs ett samarbete och ett antal nyckelpersoner i såväl kommun som Region som bidrar till att den enskilde får god daglig omvårdnad vad gäller mun och tänder.

Tandhygienist
Här kan du som arbetar med uppsökande verksamhet, fylla i dina munhälsoprotokoll, ladda ner filer och hämta boendelistor samt söka på personer om de är berättigade till Nödvändig tandvård.

Länkar
[Anvisningar munhälsoprotokollet](#)

Kontaktuppgifter
Vi som arbetar med särskilda tandvårdsstöd finns på Vårdvalsenheten, Region Värmland. Kontakta oss om du har frågor.

Cheftandläkare
Agne Nihlson
054-61 40 12
e-post: agne.nihlson@regionvarmland.se

Handläggare
Karin Mattsson, 054-61 43 71, e-post: karin.mattsson@regionvarmlan.se

Handläggare
Anna Filipsson, 054- 61 47 54, e-post: anna.filipsson@regionvarmland.se

Besöks- och restlista

Aktiviteten hjälper dig att ta fram listor på kommunens boenden.

Du kan välja ”Besökslista” om du vill se alla som har tackat JA i ett boende. Eller välja ”Restlista” för att se vilka personer i ett boende som ännu inte fått en munhälsobedömning.

T99Webb Inloggad som: Filipsson, Anna Klinik: 55310 - SKOGHALL
Användarprofil: Uppsökande verksamhet

Aktiviteter

[Startsida](#)

[Munhälsobedömning](#)
[Munhälsobedömning från fil](#)

[Besöks- och restlista](#) 

[Tandvårdskort - Sök](#)

[Meddelanden](#)
[Logga ut](#)

Besöks- och restlistor

Besökslista visar alla som tackat ja till munhälsobedömning. Använd datum anger datumintervall för ja tack.
 Restlista visar alla som tackat ja under vald period. Brytdatum är de som tackat ja före angivet brytdatum.

Val av rapport

Rapport:

Kommun:

Boendeenhet:

Använd datum:

Visa tandvårdskort i rapporten

Gör dina val, kommun och boendeenhet. Klicka på knappen ”Visa”. Lista enl nedan kommer upp.

T99Webb Inloggad som: Filipsson, Anna Klinik: 55310 - SKOGHALL
Användarprofil: Uppsökande verksamhet

Aktiviteter

[Startsida](#)

[Munhälsobedömning](#)
[Munhälsobedömning från fil](#)

[Besöks- och restlista](#)

[Tandvårdskort - Sök](#)

[Meddelanden](#)
[Logga ut](#)

Besöks- och restlistor

Besökslista visar alla som tackat ja till munhälsobedömning. Använd datum anger datumintervall för ja tack.
 Restlista visar alla som tackat ja under vald period. Brytdatum är de som tackat ja före angivet brytdatum.

Val av rapport

Rapport:

Kommun:

Boendeenhet:

Använd datum:

Visa tandvårdskort i rapporten

Personnummer	Namn	BoendeId	Boende	Ja tack datum	Senaste MHB-datum	Kommentar	Registrera MHB
193-05-15	A V	1108	Björkhagsgården	2018-05-16	2018-11-07	Korttid/Rehab 054-515361	Registrera MHB
194-10-00	K M	1108	Björkhagsgården	2015-10-19	2018-04-04	Inför MHB kontakta Linden 054-515371	Registrera MHB
194-13-03	B L	1108	Björkhagsgården	2018-12-01	2018-09-06	Omsorgspersonal Eken, Tel: 054-515370 Heldygnsomsorg, säbo:	Registrera MHB
192-15-05	B M	1108	Björkhagsgården	2017-01-25	2018-03-09	Inför MHB kontakta avd Björken 054-515372	Registrera MHB
192-17-07	D R	1108	Björkhagsgården	2015-09-28	2018-03-21	Inför MHB kontakta Björkhagsgården avd Eken 054-515370	Registrera MHB
193-19-09	E	1108	Björkhagsgården	2017-...	2018-03-...	Linden	Registrera MHB

Klicka på knappen ”Skapa rapport för utskrift” för att få en mer detaljerad lista.

Stäng förhandsgranskning

1 av 3

Besökslista - Munhälsobedömning

2019-02-20

Personer som svarat JA TACK redovisas i besökslistan. Tandvårdskortsuppgifter visas ej.

Namn /Folkbokföringsadress	Personnummer	Reg datum för Ja tack	Senaste MHBDatum	Kommentar	
Kommun: Hammarö Boendeld: 1108 Särskilt boende					
Boende: Björkhagsgården, Nygatan 46, 66330 Skoghäll					
Kontakt: Carina Shaw Telefon: 054-51 53 12					
A	[Redacted]	19[Redacted]	2018-05-16	2018-11-07	Korttid/Rehab 054-515361
A	[Redacted]	19[Redacted]	2015-10-19	2018-04-04	Inför MHB kontakta Linden 054-515371
B	[Redacted]	19[Redacted]	2018-12-01	2018-09-06	Omsorgspersonal Eken, Tel: 054-515370 Heldygnsomsorg, säbo:
B	[Redacted]	19[Redacted]	2017-01-25	2018-03-09	Inför MHB kontakta avd Björken 054-515372

Vid behov att skriva ut besökslistan, spar ner den på skrivbordet och skriv ut därifrån. För att stänga rapporten, klicka på fliken "Stäng förhandsgranskning" (uppe till vänster).

Registrera Munhälsobedömning

Länk till Anvisningar munhälsoprotokoll finns på startsidan.

T99Webb Inloggad som: Mattsson Karin **Klinik:** FTV Arvika

Användartyp: Uppsökande verksamhet

Aktiviteter

[Startsida](#)

[Munhälsobedömning](#)

[Besöks- och restlista](#)

[Tandvårdskort - Sök](#)

[Logga ut](#)

Registrering av munhälsobedömning

Personnummer: (ååååmmdd-xxxx) Skapa ny MHB...

Aktiva registreringar: Visa:

Skapad av Black Aints Applikation AB Versiondatum 2017-04-24 Versionsnummer 17.1.1

Registrering av munhälsobedömning

Personnummer: (ååååmmdd-xxxx)

Aktiva registreringar: Visa:

Datum	Personnummer	Kommun	Anbudsenhet	KlinikID	Bedömd av	Status
2017-06-27	195010185	Borlänge	2081-0	F77220	PBY000	Under behandling
2017-06-27	195010175	Falun	2080-0	F77101	PBY000	Sparad Lokalt
2017-06-27	196010136	Gagnef	2026-0	F77286	PBY000	Sparad
2017-06-27	199010126	Avesta	2084-0	F77250	PBY000	Ej godkänd

Här kan du välja att fylla i en ny munhälsobedömning genom att skriva in personnumret och klicka på ”Skapa ny MHB...”, detta öppnar då upp ett formulär som ska fyllas i. Formuläret kan också nås via besöks- och restlista (se sid 5).

Du ser också aktiva registreringar som är under behandling. Genom att klicka på en rad öppnas motsvarande underlag.

Status – är en beskrivning av inregistrerade munhälsoprotokoll som är under behandling. Sparad lokalt, Sparad, Under behandling, Ej godkänd och Godkänd.

Sparad lokalt

Registreringar som är sparade lokalt går inte iväg för granskning till enheten för tandvårdsstöd.

Du kan gå in och ändra/spara i posten.

Knappen ”Spara lokalt” kan användas om du ska göra klart formuläret vid ett senare tillfälle.

Den kan även användas inför patientbesök genom att förbereda och fylla i fält 2-6, för att sedan ta upp posterna vid besöket.

Sparad

Du har sparat en munhälsobedömning men den har ej kontrollerats av enheten för tandvårdsstöd.

Du kan fortfarande gå in och göra/spara ändringar i posten.’

Under behandling

Enheten för tandvårdsstöd har börjat titta på din registrering.

Underlag med denna status kan ej redigeras eller tas bort, endast öppnas för att visa uppgifterna.

Ej godkänd

Din registrering har inte blivit godkänd av enheten för tandvårdsstöd. Öppna registreringen på nytt för att läsa meddelandet. Därefter kan du välja att antingen ta bort underlaget helt eller komplettera och spara, underlaget får status ”Sparad” igen.

1 Person:	19	[Redacted]
Intyg:	Intyg	04-25--2020-06-30, Avgränsning = N4
Boende:	LUDVIKA - Anhöriga/Hemtjänst Barkstigen 2 Borlänge	
2 Kategori NY:	[Dropdown]	
3 Bedömningsdatum:	2017-05-08	
Bedömd av:	Välj.. [Dropdown]	
4 Kommun:	20	Välj.. [Dropdown]
5 Klinik:	Välj.. [Dropdown]	
6 Boende:	Välj.. [Dropdown]	
Anbudsenhet:		
A. ANAMNES		
7 Smärta:	Välj.. [Dropdown]	
8 Tuggförmåga:	Välj.. [Dropdown]	
B. TANDSTATUS		
	ÖK	UK
9 Egna tänder:	[Dropdown]	[Dropdown]
10 Avtagbar protes:	Välj. [Dropdown]	Välj. [Dropdown]
11 Implantat:	Välj. [Dropdown]	Välj. [Dropdown]
12 Munhygien:	Välj.. [Dropdown]	
C. BEHOV AV NÖDVÄNDIG TANDVÅRD (uppenbart vårdbehov)		
13 Karies:	Välj. [Dropdown]	
14 Paradontalt:	Välj. [Dropdown]	
15 Slemhinna:	Välj. [Dropdown]	
16 Avtagbar Protetik:	Välj. [Dropdown]	
D. PATIENTENS/OMBUDETS ÖNSKEMÅL OM AKUT BEHANDLING		
17 Behandling önskas:	Välj.. [Dropdown]	
18 Ej hemma:	<input type="checkbox"/> Fri text:	
19 Vill ej gapa:	<input type="checkbox"/> [Text area]	
20 Avstår i år:	<input type="checkbox"/> [Text area]	
Spara Lokalt		
Tillbaka		
Visa Rapport		
Spara		

Tandvårdskortets uppgifter syns i fält 1 – 6, Bedömd av kan väljas antingen fylls användarnamn i eller val från rullist.

Bedömningsdatum sätts per automatik till dagens datum men går att ändra.

Fält 7 t.o.m 17 är obligatoriska men om något av fält: 18, 19 eller 20 markeras så blankas fält 7 t.o.m. 17 ut.

Punkt 17 Behandling önskas – här finns alternativen: Ja / Nej / Inga akuta behov. Vid NEJ i fält 13-16 kan inte JA väljas i fält 17.

Punkt 18 – 20 Avser avvikelser.

Ex: patienten vill inte gapa, punkt 1-6 följer uppgifterna på tandvårdskortet samt markera punkt 19.

Har du missat att fylla i något fält får du inte igenom munhälsobedömningen när du trycker på ”Spara”. Datorn talar om för dig vad du missat eller vad som behöver korrigeras.

Om/när allt stämmer får du en grön text längst ner på sidan som säger att munhälsobedömningen har sparats.

Registrera ändring MHB

Om munhälsobedömningen inte är godkänd, får du en länk till underlaget på startsidan när du loggar in i T99Webb.

Här ser du ett exempel på en bedömning som inte har blivit godkänd.
Högst upp i posten hittar du meddelandet.

Här kan du som registrerat bedömningen göra de ändringar som krävs. Du kan även välja ”ta bort” posten.

Meddelande från Tandvårdsstöd
Meddelande!!!

1 Person: 195 [redacted] [redacted]
Intyg: -
Boende:

2 Kategori NY: N4 [v] **LSS**
3 Bedömningsdatum: 2017-05-08
Bedömd av: PBY000 | Pontu! [v]

4 Kommun: 20 62 | Mora [v] **Mora**
5 Klinik: F77107 | TANDF [v] **TANDREGLERINGEN MORA**
6 Boende: 621207 | Björku [v] **Björkudden, MORA, Bussvagnsdepot**
Anbudsenhet: 2062 **Mora kommun (2062)**

A. ANAMNES

7 Smärta: (Ja) Har ont/känner smärta. Tänder eller munhåla är inte orsak till detta. [v]
8 Tuggförmåga: Nej, inte alls eller med svårighet pga. bristande mun- och tandstatus. [v]

B. TANDSTATUS ÖK UK

9 Egna tänder: [15] [15]
10 Avtagbar protes: Nej [v] Nej [v]
11 Implantat: Nej [v] Nej [v]
12 Munhygien: Bra [v]

C. BEHOV AV NÖDVÄNDIG TANDVÅRD (uppenbart vårdbehov)

13 Karies: Ja [v]
14 Parodontalt: Nej [v]
15 Slemhinna: Nej [v]
16 Avtagbar Protetik: Nej [v]

D. PATIENTENS/OMBUDETS ÖNSKEMÅL OM AKUT BEHANDLING

17 Behandling önskas: Ja [v]
18 Ej hemma: Fri text:
19 Vill ej gapa: [text field]
20 Avstår i år: [text field]

Nedan visas en **rapport** för en munhälsobedömning.

Stäng förhandsgranskning

1 av 1

Landstinget Dalarna 2016-06-29 14:06:43

Beställarenheten
SÄTER

NATIONELL MUNHÄLSOBEDÖMNING

1 Person: 1923 [redacted] 59 Per [redacted] en

Tandvårdskort N

Kortnummer: 20160257
Giltighet from: 2016-02-15 tom: 2020-06-30
Avgränsning: N4 Eget boende

2 Kategori: N4 Eget boende
3 Bedömningsdatum: 2016-03-31

4 Kommun: 19 80 Falun
5 Klinik: F77722 F77722
6 Behandlare: frbjes
7 Boende: 7917 79170-79 Falun - Anhöriga/Hemtjänst, FALUN,
Anbudsenhet: 2080-0 Ordinärt boende, Falun

A. ANAMNES

8 Smärta: (Nej) Har inte ont/känner inte smärta.
9 Tuggförmåga: Ja, utan svårighet.

B. TANDSTATUS ÖK UK

10 Egna tänder: 10 10
11 Avtagbar protes: Nej Nej
12 Implantat: Nej Nej
13 Munhygien: Bra

C. BEHOV AV NÖDVÄNDIG TANDVÅRD (uppenbart vårdbehov)

14 Karies: Ja
15 Paradontalt: Ja
16 Slemhinna: Ja
17 Avtagbar Protetik: Ja

D. PATIENTENS/OMBUDETS ÖNSKEMÅL OM BEHANDLING

18 Behandling önskas: Inga akuta behov
19 Vill ej gapa: Fri text:
20 Ej hemma:
21 Avstår i år:

För att stänga rapporten, klicka på fliken ”Stäng förhandsgranskning”

Tandvårdskort sök

Sökning av tandvårdskort

Sök med personnummer

Personnummer: (ååååmmdd-xxxx)

Här kan användaren fylla i ett personnummer och klicka på sök-knappen.
Har personen ett aktivt tandvårdskort, visas uppgifterna nedan:

Sökning av tandvårdskort

Sök med personnummer

Personnummer: (ååååmmdd-xxxx)

Senast registrerat tandvårdskort

Namn: [Johansson, Ivor](#)
Kortnr: 2050755
Utfärdat: 2025-06-30 Giltigt till: 2025-06-30
Utfärdat av: [Gästfriheten](#)
Boende: [Enheten](#)
Säskullerånde
Leveransadress: [Johansson, Ivor](#)
[Enheten](#)
Hörsö, Södra väg 4
791 20, Västra IK

MHB: [Har tackat ja till årlig munhälsobedömning.](#) Datum: 2015-03-12

Adressuppgifter enligt befolkningsregistret

Folkbokföring: [Johansson, Ivor](#)
[Hörsö, Södra väg 4](#) 005
791 20, Västra IK

Särskild adress: